

PLAN DE MASSE 1/200°

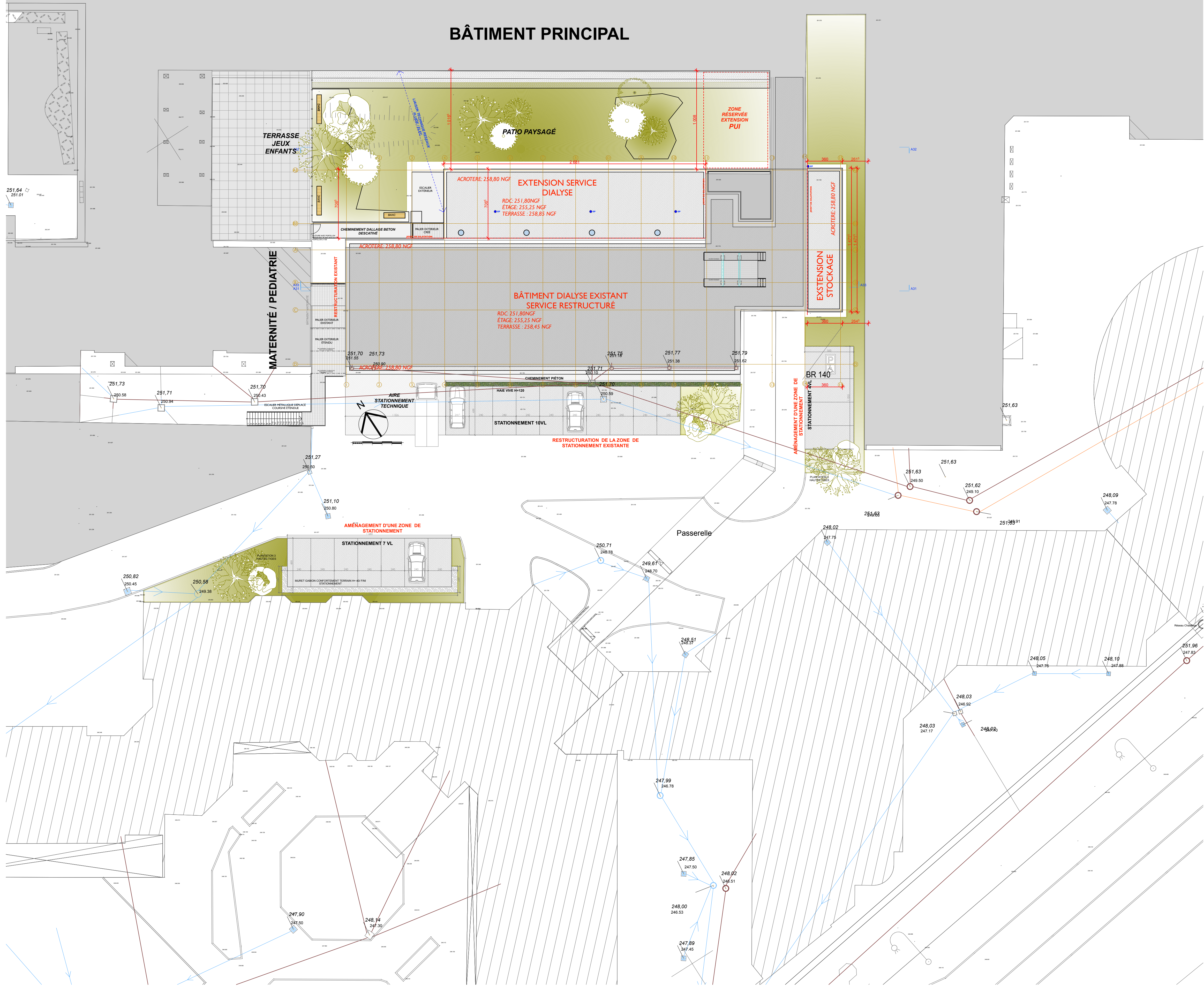

Département : JURA Commune : DOLE	DIRECTION GÉNÉRALE DES FINANCES PUBLIQUES PLAN DE SITUATION -----	Le plan visualisé sur cet extrait est géré par le centre des impôts foncier suivant : SDIF du JURA 3 Rue Victor BÉRAUD 39303 39303 CHAMPAGNOLE CEDEX tél. 03 84 52 01 31 - fax sdif.jura@dgiip.finances.gouv.fr
Section : BR Feuille : 000 BR 01 Echelle d'origine : 1/1000 Echelle d'édition : 1/1500 Date d'édition : 31/07/2024 (fuseau horaire de Paris) Coordonnées en projection : RGF93CC47 ©2022 Direction Générale des Finances Publiques		Cet extrait de plan vous est délivré par :  cadastre.gouv.fr

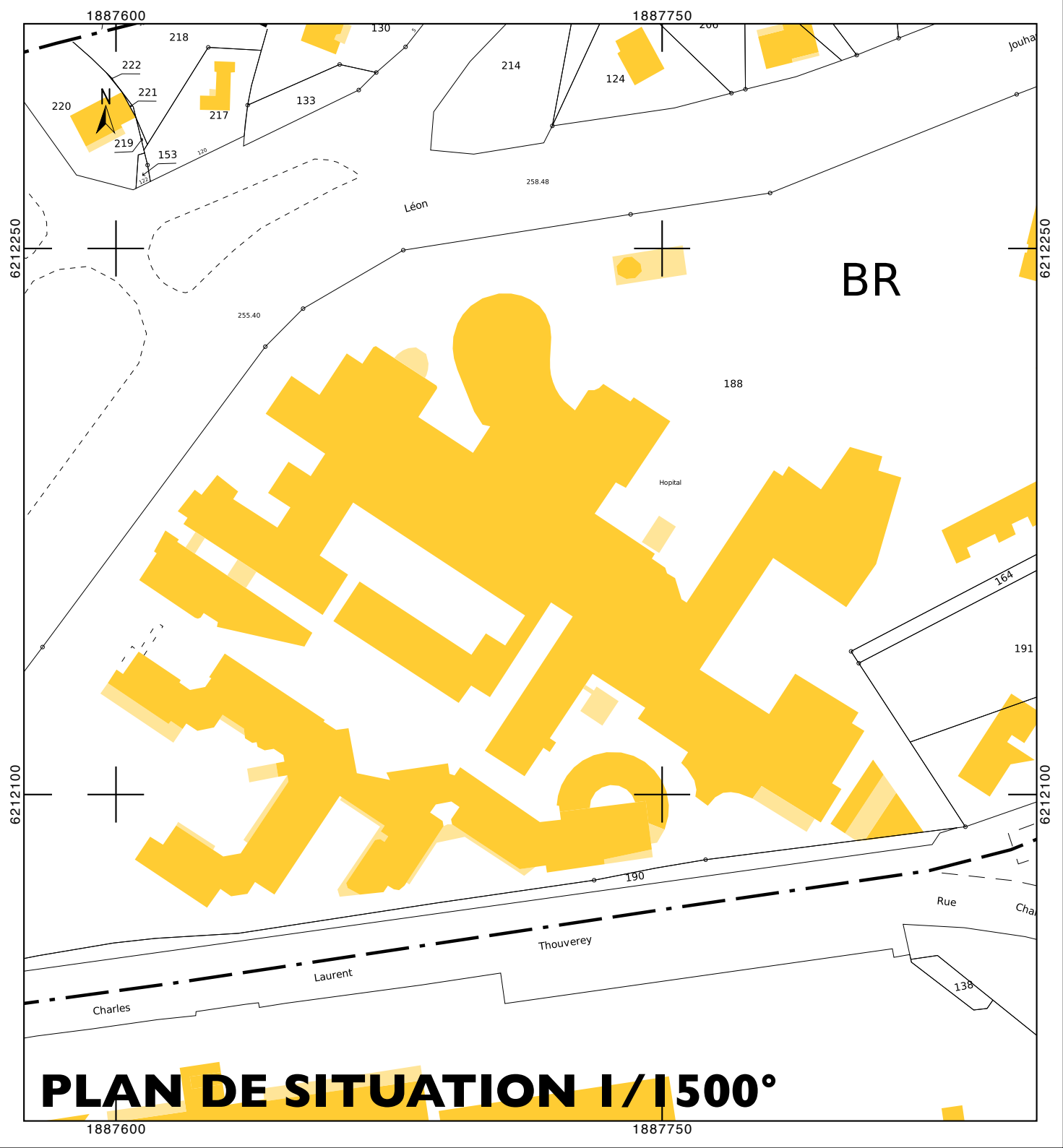

2411		<b>EXTENSION ET RESTRUCTURATION DE LA DIALYSE SUR LE SITE DU CENTRE HOSPITALIER LOUIS PASTEUR DE DOLE</b>	
<b>DCE</b> AOÛT 2025		<b>PRO</b> 00	<b>PLAN DE MASSE 1/200°</b>
<b>Gilles REICHARDT &amp; Gilles FERREUX ARCHITECTES MANDATAIRES</b> 170 rue du Docteur Jean Michel 39000 LONS LE SAUNIER Tél : 03 84 47 41 61 - Fax : 03 84 24 17 32 gilles.reichardt@architectes-mandataires.fr siret : 394 360 077 00017		<b>CENTRE HOSPITALIER "LOUIS PASTEUR" MAÎTRE D'OUVRAGE</b> 71 Avenue Léon JOUHAUX 39100 DOLE Tél : 03 84 79 80 80 - Fax : 03 84 79 80 82 travaux.generaux@ch-lp-dole.fr siret : 363 900 045 00018	